

Universität Konstanz

Evaluationsstelle  
im Rechenzentrum

78457 Konstanz

Tel.: 07531 - 88 - 5156

E-Mail:  
evasys@uni-konstanz.de

Referat für Lehrfragen - 78457 Konstanz

Sehr geehrter Herr  
Dr. Werner Reichmann (PERSÖNLICH)

## Auswertungsbericht Lehrveranstaltungsevaluation an die Lehrenden



Legende

Frage­text

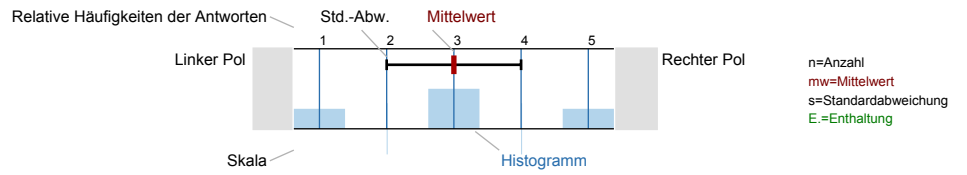

1\_A) Fachsemester:

n=5

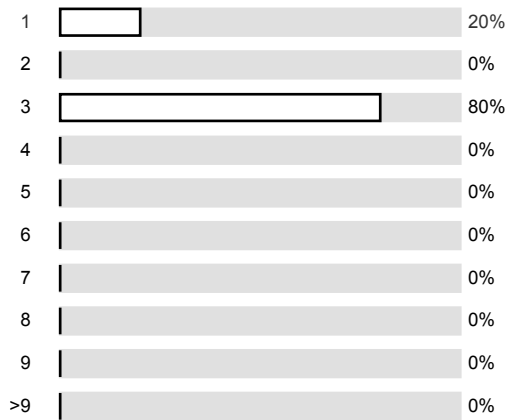

1\_B) Angestrebter Abschluss:

n=5

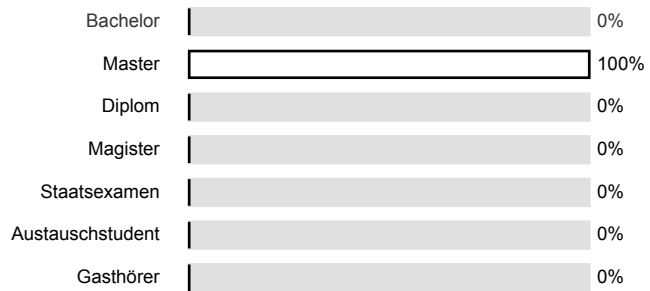

1\_C) Studienrichtung (1. Hauptfach):

n=5

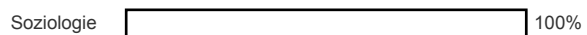

2\_A) Grund für den Besuch der Veranstaltung:

n=23

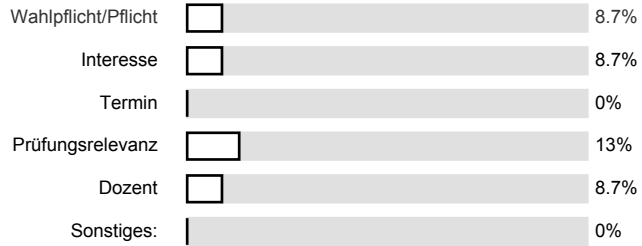

3\_A) Sonstiges:

4\_A) 1) Der inhaltliche Aufbau der Veranstaltung ist nachvollziehbar.....

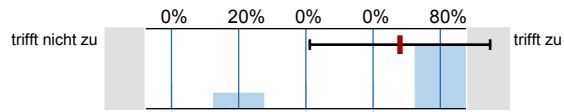

n=5  
mw=4.4  
s=1.34

4\_B) 2) Die/Der Lehrende kann den Stoff verständlich darbieten.....

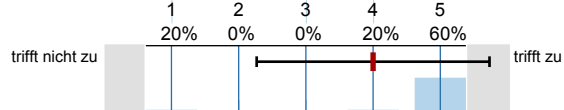

n=5  
mw=4  
s=1.73

4\_C) 3) Die/Der Lehrende wirkt gut vorbereitet.....

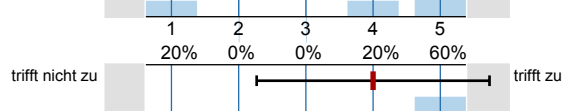

n=5  
mw=4  
s=1.73

4\_D) 4) Die/Der Lehrende gestaltet die Lehrveranstaltung lebendig und interessant.....

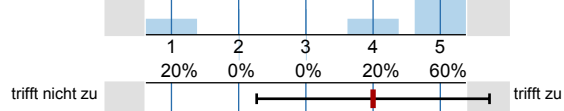

n=5  
mw=4  
s=1.73

4\_E) 5) Die/Der Lehrende ist kooperativ und aufgeschlossen.....

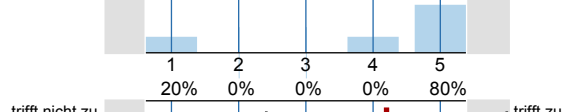

n=5  
mw=4.2  
s=1.79

4\_F) 6) Die Relevanz der Lehrveranstaltung für mein Studienfach wird gut verdeutlicht.....

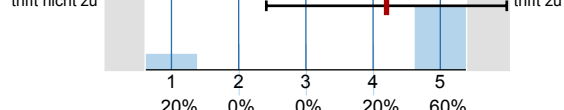

n=5  
mw=4  
s=1.73

4\_G) 7) Querverbindungen zu anderen Lehrveranstaltungen werden öfters aufgezeigt.....

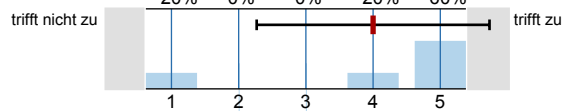

n=5  
mw=4.2  
s=0.84

4\_H) 8) Die/Der Lehrende gibt viele Anregungen, um selbstständig weiterarbeiten zu können.....

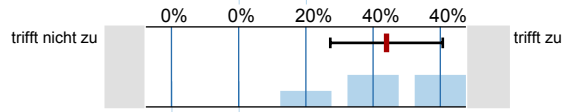

n=5  
mw=4.2  
s=1.3

4.) 9) Die/Der Lehrende erläutert das methodische Vorgehen gut.....

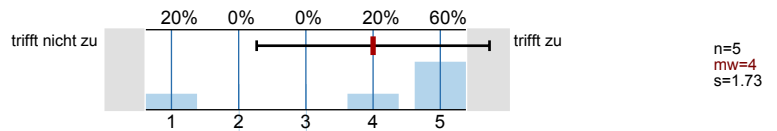

5.A) 10) Die Schwierigkeit des Stoffes ist: 1 = viel zu leicht, 2 = etwas zu leicht, 3 = genau richtig, 4 = etwas zu schwer, 5 = viel zu schwer.....

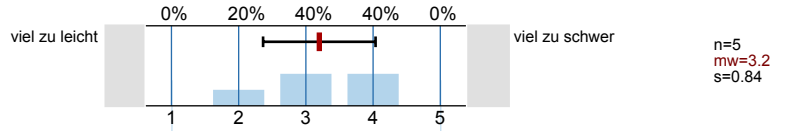

5.B) 11) Der Umfang des Stoffes ist: 1 = viel zu wenig, 2 = etwas zu wenig, 3 = genau richtig, 4 = etwas zu viel, 5 = viel zu viel.....

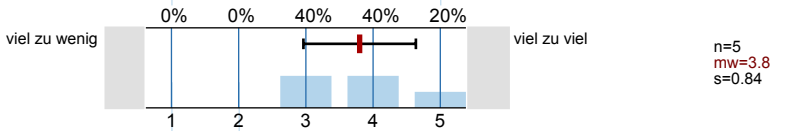

5.C) 12) Das Tempo der Lehrveranstaltung ist: 1 = viel zu schnell, 2 = etwas zu schnell, 3 = genau richtig, 4 = etwas zu langsam, 5 = viel zu langsam.....

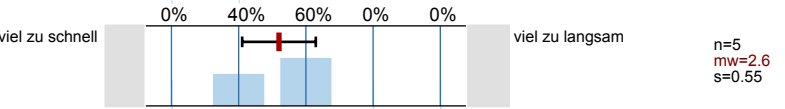

5.D) 13) Die Anforderungen sind: 1 = viel zu hoch, 2 = etwas zu hoch, 3 = genau richtig, 4 = etwas zu niedrig, 5 = viel zu niedrig.....

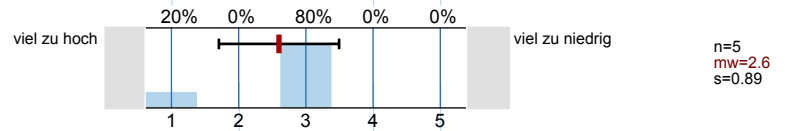

6.A) 14) Wie benoten Sie die Lehrveranstaltung insgesamt?: 1 = sehr gut, 2 = gut, 3 = befriedigend, 4 = ausreichend, 5 = mangelhaft.....

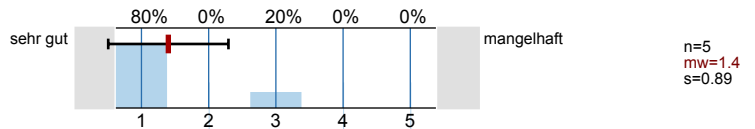



---

<sup>18\_A)</sup> 26) Was finden Sie schlecht an der Veranstaltung?

---

19\_A) 27) Verbesserungsvorschläge:







## Histogramme zu den Skalafragen

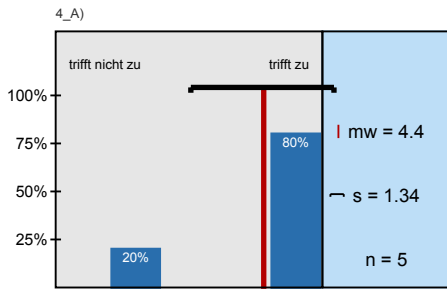

1) Der inhaltliche Aufbau der Veranstaltung ist nachvollziehbar.....

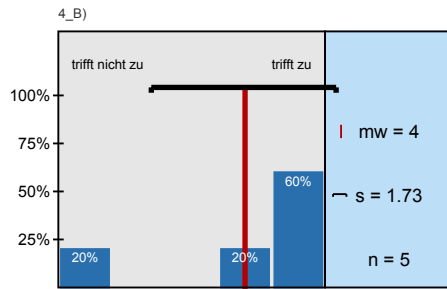

2) Die/Der Lehrende kann den Stoff verständlich darbieten.....

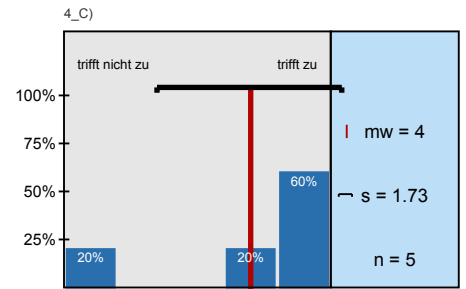

3) Die/Der Lehrende wirkt gut vorbereitet.....

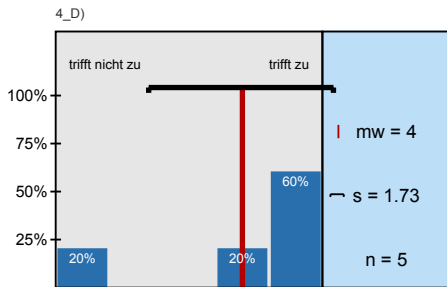

4) Die/Der Lehrende gestaltet die Lehrveranstaltung lebendig und

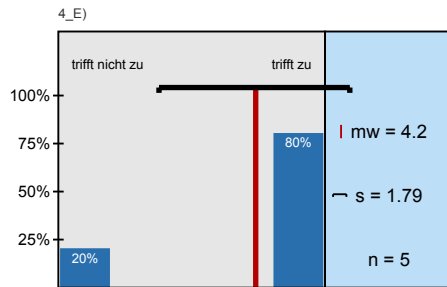

5) Die/Der Lehrende ist kooperativ und aufgeschlossen.....

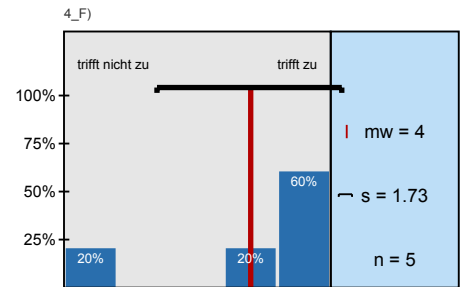

6) Die Relevanz der Lehrveranstaltung für mein Studienfach wird gut verdeutlicht.....

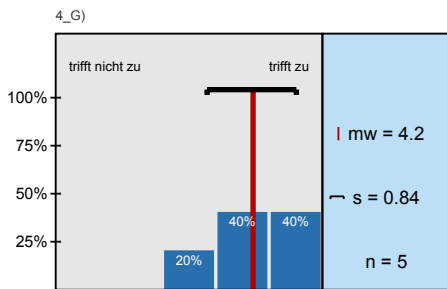

7) Querverbindungen zu anderen Lehrveranstaltungen werden öfters

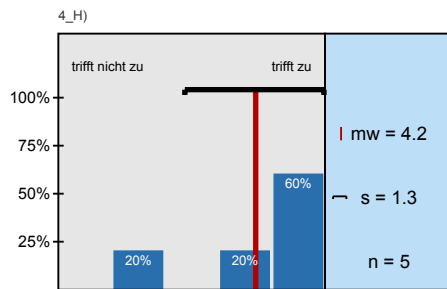

8) Die/Der Lehrende gibt viele Anregungen, um selbstständig weiterarbeiten zu

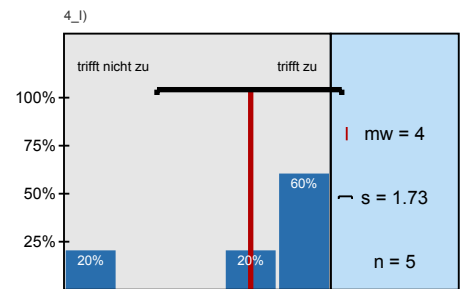

9) Die/Der Lehrende erläutert das methodische Vorgehen gut.....

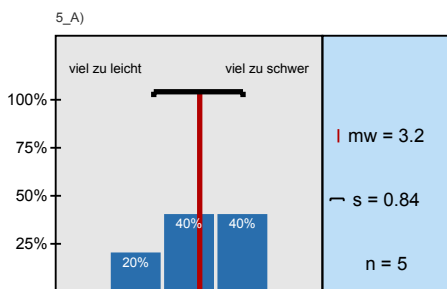

10) Die Schwierigkeit des Stoffes ist: 1 = viel zu leicht, 2 = etwas zu leicht, 3 = genau richtig, 4 =

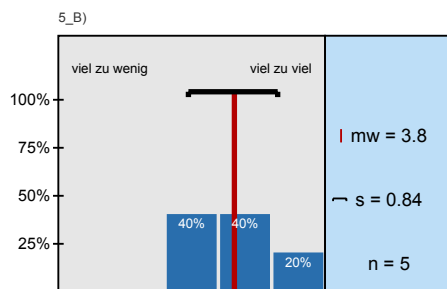

11) Der Umfang des Stoffes ist: 1 = viel zu wenig, 2 = etwas zu wenig, 3 = genau richtig,

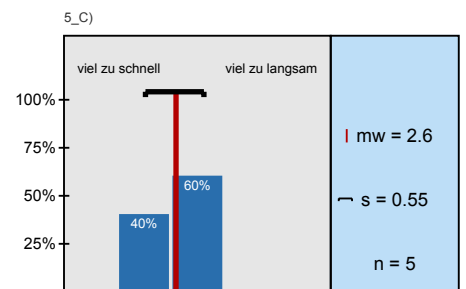

12) Das Tempo der Lehrveranstaltung ist: 1 = viel zu schnell, 2 = etwas zu schnell, 3 = genau

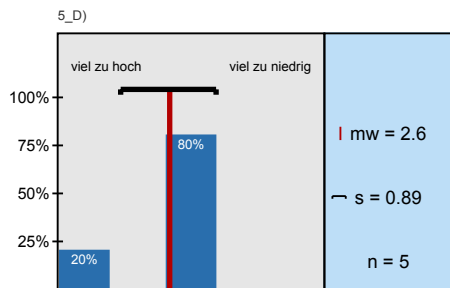

13) Die Anforderungen sind: 1 = viel zu hoch, 2 = etwas zu hoch, 3 = genau richtig, 4 = etwas

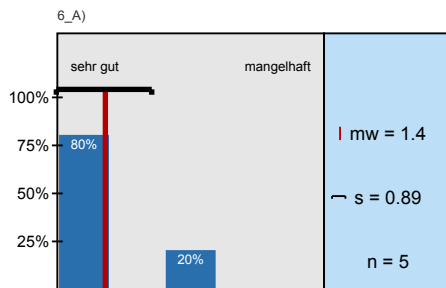

14) Wie benoten Sie die Lehrveranstaltung insgesamt?: 1 = sehr gut, 2 = gut, 3 =

# Profillinie

Teilbereich:

Fachbereich Soziologie

Name der/des Lehrenden: Dr. Werner Reichmann

Titel der Lehrveranstaltung: 'Nodes and Links of the Knowledge Society'-Woraus besteht die Wissensgesellschaft?  
(Name der Umfrage)

